

Une isolation extérieure au triple bénéfice

Communiqué de
presse

Façade



Avril 2021

Le système d'ITE StoTherm Minéral avec isolant en laine de roche, appliqué sur un immeuble de logements de la banlieue parisienne, apporte à celui-ci une excellente performance énergétique, une esthétique rajeunie et une sécurité incendie accrue.



La résidence de la Vanne à Montrouge (92) de 9 étages a été construite au tournant de la décennie 1970.
Crédit photo : Manuel Panaget

Les 48 familles locataires de la résidence de la Vanne, à Montrouge (Hauts-de-Seine), apprécient la nouvelle image de leur immeuble ainsi que le confort apporté par les travaux réalisés en 2019. Cet immeuble de neuf étages situé au 46 ter rue de la Vanne a été construit au tournant de la décennie 1970. Après une consultation des habitants en 2017, CDC Habitat Social lance un projet global de rénovation énergétique du bâtiment : l'isolation complète des façades, l'isolation de la toiture terrasse, l'installation d'un système performant de ventilation mécanique contrôlée (VMC), le remplacement de la ventilation des parties communes en tirage naturel par un dispositif sous asservissement et le remplacement des fenêtres et portes-fenêtres, ainsi que la rénovation des parties communes et l'aménagement des espaces extérieurs.

Objectif label BBC Effinergie rénovation

Avant travaux, la consommation énergétique du bâtiment calculée par le bureau d'études thermiques ATPS est de 212 kWh/m².an. « *Notre objectif est d'atteindre après travaux le niveau de performance du label BBC Effinergie rénovation, soit une consommation d'énergie primaire de 104 kWh/m².an* », avance Raphaël Athané, responsable de programmes au sein de Grand Paris Habitat, GIE maîtrise d'ouvrage de CDC Habitat.

Pour les façades, c'est l'isolation thermique par l'extérieur (ITE) qui s'impose comme la solution la plus efficace pour atteindre cet objectif ambitieux puisqu'elle constitue une véritable enveloppe du bâtiment. En outre, elle présente l'avantage de ne pas réduire la surface habitable et d'être mise en œuvre sans entrer dans les logements. « *Ce bâtiment du début des années 1970 se prêtait bien à une telle réhabilitation thermique, observe Raphaël Athané. Sa forme parallélépipédique sans décrochements, compacte, était particulièrement adaptée à une isolation par l'extérieur* ».

Isolant incombustible

Mais l'incendie de la tour Grenfell reste dans toutes les mémoires. Survenu en juin 2017 dans un immeuble de logements sociaux de 24 étages à Londres, il a fait près de 80 morts. Le feu serait parti d'un studio du quatrième étage et se serait propagé par une fenêtre ouverte vers les étages supérieurs par le bardage et un isolant inflammable posés lors d'une récente rénovation.

Depuis ce drame, la réglementation est plus exigeante, demandant dans certains cas de vérifier la masse combustible mobilisable en cas d'incendie. Aussi les professionnels se montrent-ils prudents dans le choix des isolants.



La résidence de la Vanne à Montrouge (92)
Pour les façades, c'est l'isolation thermique par l'extérieur (ITE) qui s'impose comme la solution la plus efficace pour atteindre l'objectif ambitieux du label BBC Effinergie rénovation.
Crédit photo : Manuel Panaget



La résidence de la Vanne à Montrouge (92)

Le maître d'œuvre choisit la sécurité en prescrivant sur l'ensemble de la façade la mise en œuvre d'un système d'isolation extérieure avec isolant incombustible constitué de panneaux de laine de roche.

Crédit photo : Manuel Panaget

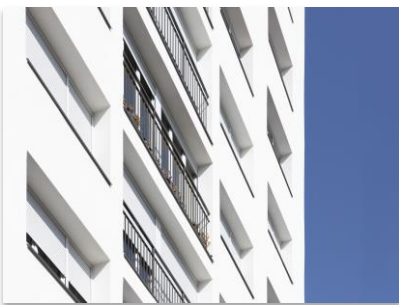

La résidence de la Vanne à Montrouge (92)

Six compagnons œuvreront sur le chantier pendant huit mois, en se coordonnant avec l'entreprise chargée du remplacement des menuiseries, pour venir à bout des quelque 1 400 m² d'ITE.

Crédit photo : Manuel Panaget

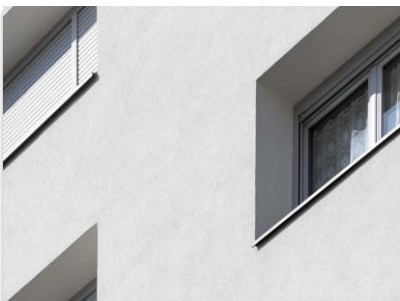

La résidence de la Vanne à Montrouge (92)

L'enduit de parement Stolit K taloché d'aspect mat vient assurer la finition du système d'ITE. Il a été choisi dans une teinte lumineuse : un blanc légèrement teinté de gris (RAL 9001).

Crédit photo : Manuel Panaget

Pour la résidence de la Vanne, le maître d'œuvre Eric Roumilhac choisit la sécurité en prescrivant sur l'ensemble de la façade la mise en œuvre d'un système d'isolation extérieure avec isolant incombustible constitué de panneaux de laine de roche. « Avec une épaisseur de 160 mm de laine de roche, nous améliorons même grandement le niveau de sécurité de l'existant vis-à-vis du risque de propagation d'un incendie par la façade car les portes-fenêtres superposées sont ici très proches et ne sont pas séparées par des dalles de balcons », argumente Eric Roumilhac.

Préparation du support

Suite à l'appel d'offres, c'est la société Isovéo qui est sélectionnée pour réaliser les travaux d'isolation de façade. Créée en 2014 par Adam Saadana, cette jeune entreprise en pleine croissance compte aujourd'hui une quinzaine de salariés et réalise des chantiers de ravalement et d'ITE dans toute l'Île de France.

Six compagnons œuvreront en 2019 sur le chantier pendant huit mois, en se coordonnant avec l'entreprise chargée du remplacement des menuiseries, pour venir à bout des quelque 1 400 m² d'ITE.

« Les façades d'origine en béton ne présentent aucune pathologie particulière, constate le dirigeant de l'entreprise, si ce n'est un encrassement naturel dû à la pollution et aux intempéries. »

Une fois les trois nacelles installées sur la façade, les compagnons réalisent un sondage général et le piochage des quelques parties de béton non adhérentes (cloquage/ parties soufflées). Après un lavage de toute la surface avec ajout d'un décontaminant anticryptogamique, les fers apparents sont dérouillés et passivés par l'application d'un anti rouille puis les éclats de béton réparés. La pose de l'ITE peut alors commencer.

Une façade lissée

« Sur ce premier gros chantier que nous réalisons avec des produits Sto, un conseiller technique s'est rendu sur le site pour réaliser la préconisation technique, se souvient Adam Saadana. Il nous a guidés dans le choix des produits et nous a apporté des conseils de mise en œuvre ». Les panneaux de laine de roche de 160 mm d'épaisseur sont calés et chevillés sur le support. Les nez de dalles saillants du bâtiment d'origine, sources de ponts thermiques, sont enveloppés dans l'isolant. Les compagnons doivent ainsi jouer avec les différences d'épaisseurs pour lisser la façade dont l'aspect se trouve modernisé. Quant aux encadrements de fenêtres, ils sont isolés avec 40 mm de laine de roche.

Une couche de base armée d'un treillis d'armature en fibre de verre est ensuite posée sur l'isolant. Il s'agit du même mortier-colle (StoLevel Uni) qui a servi à coller celui-ci sur la façade.

Enfin, l'enduit de parement Stolit K taloché d'aspect mat vient assurer la finition du système d'ITE. Il a été choisi dans une teinte lumineuse : un blanc légèrement teinté de gris (RAL 9001).

Les appuis de fenêtre sont habillés de tôle d'aluminium 20/10° prélaqué formant goutte d'eau, comme les couvertines des acrotères.

L'objectif de performance thermique est atteint et même dépassé puisque la consommation énergétique est désormais de 101 kWh/m².an. Et la résidence a gagné une image modernisée.



La résidence de la Vanne à Montrouge (92)

L'objectif de performance thermique est atteint et même dépassé puisque la consommation énergétique est désormais de 101 kWh/m².an. Et la résidence a gagné une image modernisée.

Crédit photo : Manuel Panaget

Fiche technique

Type de bâtiment : isolation par l'extérieur d'un immeuble de logements

Localisation : 46 ter rue de la Vanne, 92120 Montrouge

Surface de façade traitée : 1 400 m²

Maître d'ouvrage : CDC Habitat Social – GIE Grand Paris Habitat

Architecte : David Goi

Maître d'œuvre d'exécution : Eric Roumilhac, économiste de la construction

Entreprise applicatrice : Isoveo

Date de livraison : 2020

Solutions utilisées : ITE StoTherm Minéral avec isolant laine de roche et enduit de finition Stolit K 1,5

Contact presse :

Céline GAY

01 30 09 67 04

celine@fpa.fr

Retrouvez toute l'actualité de la façade sur

www.sto-facade.fr et www.sto.fr

Sto, entreprise familiale allemande, établie depuis 1835, est reconnue comme le spécialiste des systèmes d'isolation thermique de façades. La marque est née de l'enduit de façade. Sa dynamique d'innovation et sa compétence dans le domaine de l'isolation thermique de façades ont permis à Sto de devenir la référence sur le marché. Au fil des années, Sto a acquis une expertise qui lui permet de répondre à toutes les problématiques de la façade, qu'il s'agisse d'Isolation Thermique par l'Extérieur, de Ravèlement ou de Bardage. Sa mission : Bâtir en responsable. Les produits et systèmes Sto satisfont les exigences de l'efficacité énergétique ; les technologies liées à la prévention harmonisent les critères écologiques et économiques – et ce, dans un but de construction et de rénovation durables. Sto, à travers ses 5000 collaborateurs dans le monde, dont 300 en France, distribue des produits exclusivement en direct au départ de 16 agences et 2 sites de production sur le sol français. Les solutions Sto s'appliquent en neuf comme en rénovation et contribuent à la réalisation d'un cadre de vie respectueux de l'homme et de l'environnement. Notre force de prescription est très reconnue par la maîtrise d'ouvrage publique, privée, sociale et de la maîtrise d'œuvre.